codumé®
The Smart Ventilation

METU

«In-line» kanaalventilatoren in metaal

METU

- **In warm geëpoxeerde staalplaat**
- **Beschikbaar in 3 diameters**
- **Robuuste uitvoering**
- **IPX2**

De "In –Line" METU ventilatoren zijn vervaardigd uit sterke staalplaat, warm geëpoxyeerd. Deze ventilatoren bestaan in 3 uitvoeringen: 100, 120 & 150 mm. Ze zijn geschikt voor extractie van lucht in ventilatietoepassingen, verwarming of koeling, voor een rechtstreekse afzuiging of via een recht kanaal met maximum 1.5 m lengte. Zeer robuuste uitvoering, motor met thermische beveiliging & kogellagers.

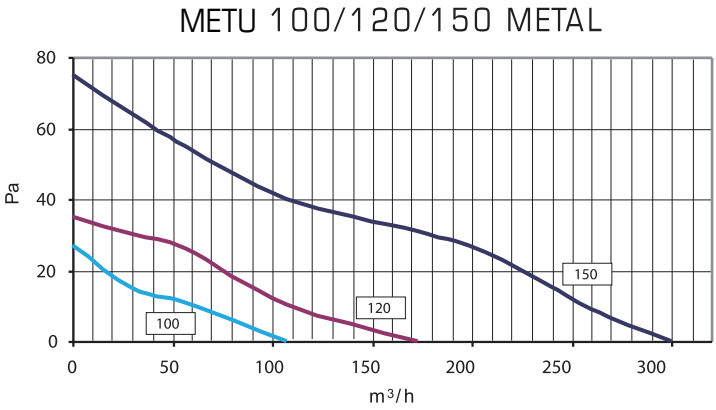

Type	Uitvoering		Kleur	Technische gegevens							Montage	
	Standaard	Om in te voegen	Metaal	Nom. debiet (m³/h)	Vermogen (W)	Geluidsniv. (dB(A))	Maximumwerkings-temperatuur (°c)	Aantal snelheden	Gewicht (kg)	Afmetingen (mm)	Muur	Plafond
METU100	✔	✔	✔	80	14	38	40	1	0,6	D. 100 x 100	✔	✔
METU120	✔	✔	✔	150	18	44	40	1	0,8	D. 119 x 100	✔	✔
METU150	✔	✔	✔	300	50	51	40	1	1,2	D. 150 x 125	✔	✔

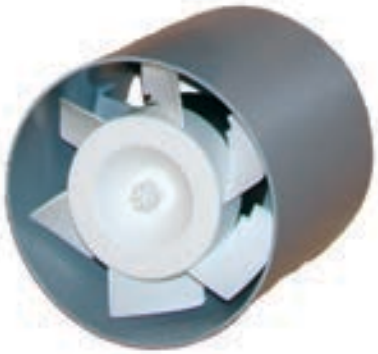

Medisch

Bureel

Industrie

www.codume.eu
Edingenstraat 18-20 – 1000 Brussel – Tel. : 02 / 511 20 10 – Fax : 02 / 511 23 59

Wijzigingen voorbehouden

FiTe METU nl 201206